BAUMA 2013 in Mamut servis d.o.o.

Letošnja Bauma, ki je potekala v Munchnu je postregla s presežki. Med 535.000 tisoč obiskovalci je bilo tudi veliko naših strank, s katerimi smo si ogledali novosti naših dobaviteljev. Pri Ditch Witchu smo predstavili prototip HDD vrtalnega stroja za horizontalno vodeno vrtanje **Ditch Witch JT60 All Terrain**, ki zmore vrtanje v najtrše kamenine ter novo elektroniko za HDD in iskanje podzemnih kablov. Videli smo lahko tudi freze za kopanje jarkov in freze za microtrenching, ter vakuumske sesalce. Pri **HAMMERHEAD** smo predstavili stroje za obnovo cevi brez kopanja ter podbijalne rakete.

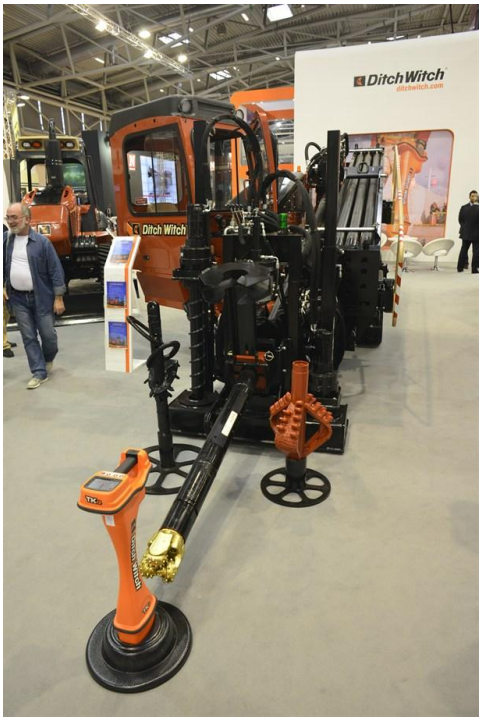

Pri podjetju **Kennametal** smo lahko videli nove tipe zob **ECO** za asfaltne freze, ki s svojo edinstveno obliko lažje penetrirajo v asfalt, zmanjšajo porabo goriva, imajo daljšo življenjsko dobo in tako privarčujejo podjetjem veliko denarja.

Proizvajalec opreme za polaganje kablov **Jakob Thaler**, je predstavil nove vitle, specialne prikolice za prevoz kablov in dodatno opremo za vpihovanje kablov.

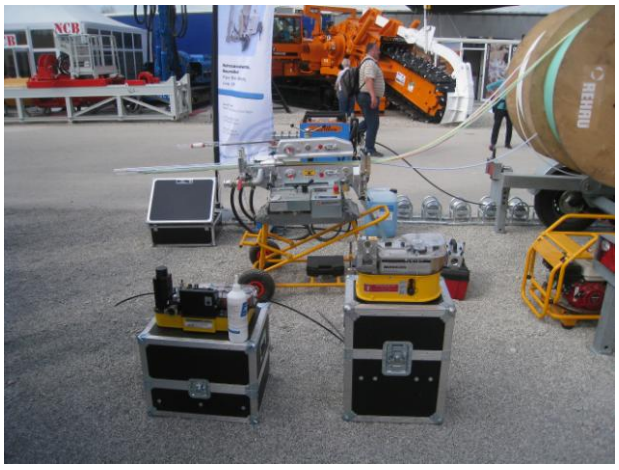

Pri podjetju **MB Crusher** so predstavili nove čeljustne drobilne žlice in sejalne žlice, ki so primerne za mini nakladače in manjše bagre. Produkte, ki po katerih so kupci spraševali že več let, so svojo odličnost dokazali tudi na demo prostoru.

Proizvajalec priključkov za bagre in mini nakladače **Simex** so predstavili nove drobilne in sejalne žlice, microtrencherje, asfaltne freze in priključke za utrjevanje.

Švicarsko podjetje **TERRA**, je na sejmu predstavilo novosti pri HDD strojih, strojih za geotrmalno vrtanje, podbijalnih in zabijalnih raketah ter strojih za obnovo cevi brez kopanja. Ta tehnologija je v zadnjih letih v vzponu in tako zanimiva tudi za slovenski trg.

Zelo zanimiv program so predstavili tudi na razstavnem prostoru **LEHNER** iz Nemčije, ki proizvajajo vrhunske posipalce soli, ki jih lahko montiramo na traktor, mini nakladač, viličar, ATV, pick up,… Kupci so bili nad programom navdušeni.

Avstrijski proizvajalec traktorskih priključkov **PTH** je poleg že obstoječih priključkov za obnovo cest (ripper, crusher, gredar in vibro plošče), predstavil nov radijsko voden štirikolesnik, na katerega lahko montiramo različne priključke. Stroj je zelo primeren za komunalna in cestna podjetja, za urejanje brežin.

Zaradi velikega zanimanja kupcev po rezervnih delih za VOLVO, smo poleg obstoječih našli nove dobavitelje originalnih in alternativnih **VOLVO rezervnih delov**. Našli smo tudi nove dobavitelje za avtomatske in dinamične tehtnice, rezervne dele za večino gradbene mehanizacije, nakladalne rampe, gumi verige, s katerimi bomo na trgu še konkurenčnejši.

V kolikor želite več informacij o novostih, lahko pogledate na spletno stran www.mamut-servis.si .